ORDE VAN DIENST in de Adventskerk te Zwolle,
Eerste zondag van de Advent, 29 november 2026
om 10:00 uur

Thema: *Wees wakker en waakzaam*

OM TE BEGINNEN

Klavierspel
Welkom door de ouderling O: Goedemorgen! G: GOEDEMORGEN!
De twee kaarsen op de tafel worden ontstoken
De **eerste Adventskaars** wordt ontstoken. **Kaarsentekst:**

De eerste kaars geeft licht: het kerstfeest komt in zicht.
Vol verwachting kijken wij, het wordt licht voor jou en mij.

Stilte
Zingen (*zo mogelijk staande*) Lied 452: 1 en 2
Bemoediging en drempelgebed
o: Onze hulp is in de Naam van de Heer
g: DIE HEMEL EN AARDE GEMAAKT HEEFT
o: Die trouw blijft tot in eeuwigheid
g: EN NIET LOSLAAT WAT ZIJN HAND BEGON.
o: O God, keer U om naar ons toe
g: EN DOE ONS WEER LEVEN MET HART EN ZIEL.
o: Laat ons, o Heer, uw liefde zien
g: EN GEEF ONS UW HEIL. AMEN.
Zingen Lied 452: 3
(De gemeente gaat weer zitten)
Gebed van toenadering
Lied van verwachting Lied 444: 1, 2 en 3
Leefregel Romeinen 13: 8-12 (BGT)
Zingen Lied 444: 4 en 5



Groet
v: De vrede van God zij met u!
g: GODS VREDE OVER HEEL DE SCHEPPING!

Gebed om licht
Het Adventsproject 'Mensen vol verwachting'
Projectlied van verwachting, mel.: lied 469, *Ik ben een engel van de Heer*.

Wij kijken mee met een verhaal / naar licht, dat in de verte straalt.
En vol verwachting zingen wij: Nu komt de hemel dichterbij.

Wij zien een wachter bij de poort. Ze luistert of ze al wat hoort
en kijkt naar wat er komen gaat. Zo staat ze daar, van vroeg tot laat.

DE BIJBEL OPEN
Lezing OT Jesaja 63: 19b- 64:8 (BGT)
Zingen Lied 1001
Lezing NT Marcus 13: 33-37 (NBV21)
Zingen Lied 442
Preek, eindigend met:
Voorganger: … in de Naam van de Vader en de Zoon en de Heilige Geest.
Allen: AMEN

Meditatief klavierspel
Zingen Lied 439

GEBEDEN EN GAVEN

Mededelingen
Aandachtsboek
Gebeden **-** Dankgebed en voorbeden, met telkens **Lied 458a**
- Stilte voor persoonlijk gebed
- Gezongen 'Onze Vader': **lied 369b**

Aandacht voor de collecten
Inzameling van de gaven
1. Diaconie 2. Kerk 3. Zwolse migrantenkerken 4. ZWO-project in Colombia (de paarse bussen bij de uitgang)

ZENDING EN ZEGEN

Slotlied (staand) Lied 462 allen: 1, 2, 4 en 6;
vrouwen: 3; mannen: 5

Zending en zegen zingend beantwoord met

Uitleidend klavierspel

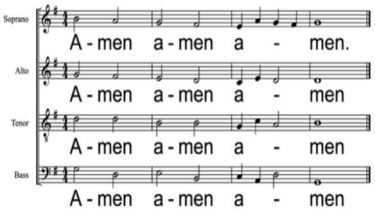

.....

Voorganger:	ds. Hans Tissink	Ouderling:	Annewes Ganzevoort
Diaken:	Duncan Esejas	Klavier:	Jeroen van der Scheer
Koster:	Gert Pinxterhuis		
m.m.v.:	de medewerkers van beeld en geluid en ontvangst		